

Градостроительный план земельного участка

Градостроительный план земельного участка

№

Р Ф - 1 2 - 4 - 0 3 - 1 - 0 1 - 2 0 2 6 - 0 0 1 4

Градостроительный план земельного участка подготовлен на основании

Заявления Звениговской городской администрации от 24.04.2026 года

(реквизиты заявления правообладателя земельного участка, иного лица в случае, предусмотренном частью 1.1 статьи 57.3 Градостроительного кодекса Российской Федерации, с указанием ф.и.о. заявителя – физического лица, либо реквизиты заявления и наименование заявителя – юридического лица о выдаче градостроительного плана земельного участка)

Местонахождение земельного участка

Республика Марий Эл

(субъект Российской Федерации)

Звениговский муниципальный район

(муниципальный район или городской округ)

Городское поселение Звенигово

(поселение)

Описание границ земельного участка (образуемого земельного участка):

Обозначение (номер) характерной точки	Перечень координат характерных точек в системе координат, используемой для ведения Единого государственного реестра недвижимости	
	X	Y
1	291171.75	1279104.83
2	291175.44	1279110.49
3	291195.15	1279148.87
4	291169.84	1279164.12
5	291144.92	1279120.72
1	291171.75	1279104.83

Кадастровый номер земельного участка (при наличии) или в случае, предусмотренном частью 1.1 статьи 57.3 Градостроительного кодекса Российской Федерации, условный номер образуемого земельного участка на основании утвержденных проекта межевания территории и (или) схемы расположения земельного участка или земельных участков на кадастровом плане территории

12:14:502012:3

Площадь земельного участка

1531 м²

Информация о расположенных в границах земельного участка объектах капитального строительства
В границах земельного участка не расположены объекты капитального строительства.

Информация о границах зоны планируемого размещения объекта капитального строительства в соответствии с утвержденным проектом планировки территории (при наличии)

Обозначение (номер) характерной точки	Перечень координат характерных точек в системе координат, используемой для ведения Единого государственного реестра недвижимости	
	X	Y

Реквизиты проекта планировки территории и (или) проекта межевания территории в случае, если земельный участок расположен в границах территории, в отношении которой утверждены проект планировки территории и (или) проект межевания территории

Документация по планировке территории не утверждена

(указывается в случае, если земельный участок расположен в границах территории, в отношении которой утверждены проект планировки территории и (или) проект межевания территории)

Градостроительный план подготовлен Принцевой А.В. главным специалистом Звениговской городской администрации Звениговского муниципального района Республики Марий Эл

(ф.и.о. должность уполномоченного лица, наименование органа)



Принцева А.В.
(подпись)

Принцева А.В.
(расшифровка подписи)

Дата выдачи

07.05.2026 г.
(ДД.ММ.ГГГГ)

Чертеж(и) градостроительного плана земельного участка разработан(ы) на топографической основе в масштабе 1: 500, выполненной 05.05.2026 г. Кадастровый инженер Дмитриев Д.Б.
(дата, наименование организации, подготовившей топографическую основу)

Чертеж(и) градостроительного плана земельного участка разработан(ы)
05.05.2026 г. Кадастровый инженер Дмитриев Д.Б.
(дата, наименование организации)

1. Чертеж(и) градостроительного плана земельного участка

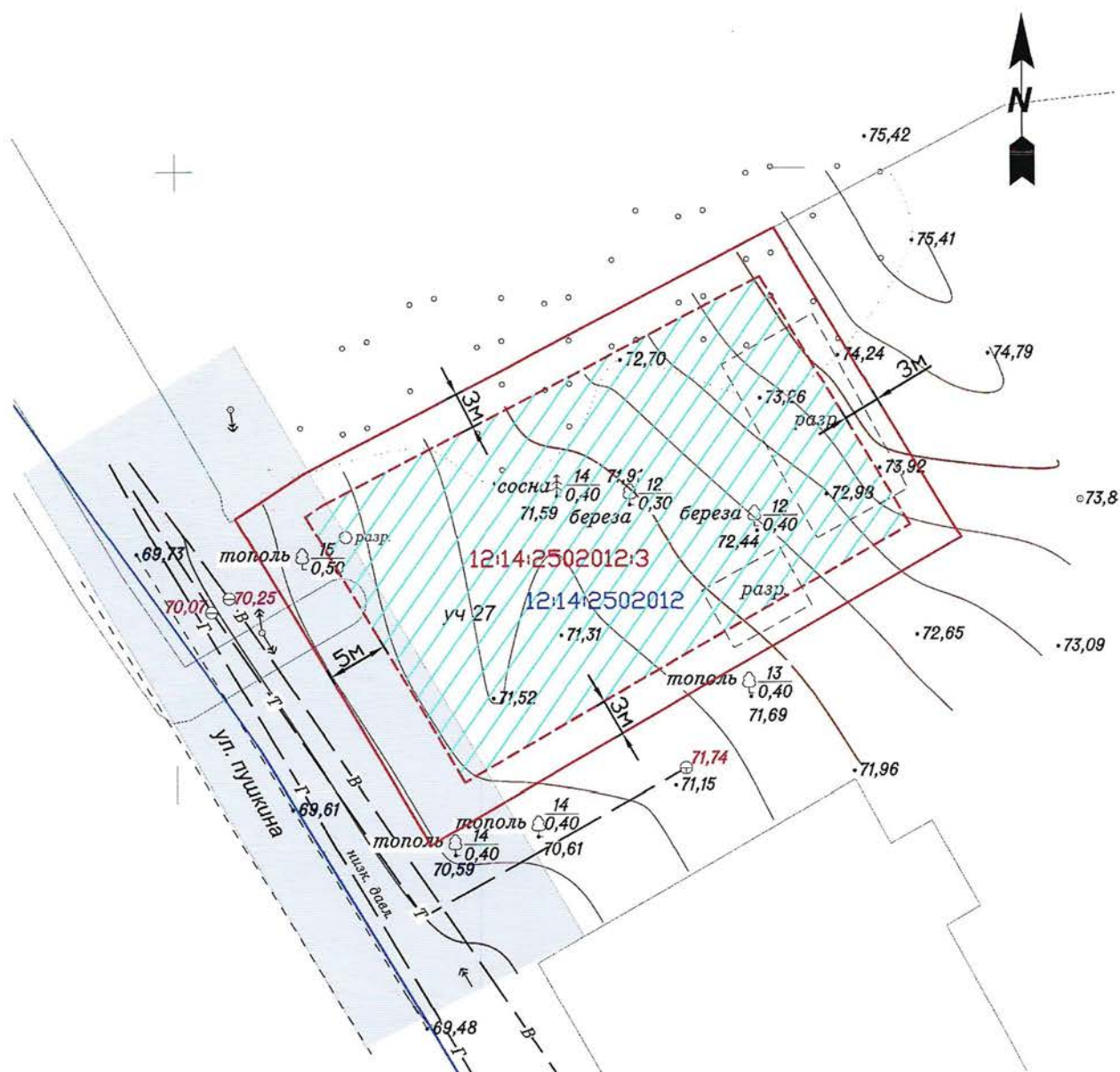

УСЛОВНЫЕ ОБОЗНАЧЕНИЯ:

- Граница земельного участка с кадастровым номером 12:14:2502012:3 имеющая сведения в егрн
- Граница кадастрового квартала



Место допустимого строительства и реконструкции капитального объекта



Охранная зона инженерных коммуникаций ЛЭП 10 кВ

12:14:2502012:3 - кадастровый номер земельного участка по адресу Российская Федерация, Республика Марий Эл, Звениговский муниципальный район, г.п. Звенигово, ул. Пушкина, уч27

12:14:2502012 обозначение кадастрового квартала

Кадастровый инженер Дмитриев Д.Б.

Примечание:

(строительство, ремонт, реконструкция, зданий и сооружений в границах охранных зон ЛЭП 10 кВ - разрешены при условии согласования с сетевыми организациями.

2. Информация о градостроительном регламенте либо требованиях к назначению, параметрам и размещению объекта капитального строительства на земельном участке, на который действие градостроительного регламента не распространяется или для которого градостроительный регламент не устанавливается Земельный участок расположен в территориальной зоне «Ж1» - Зона застройки индивидуальными и малоэтажными жилыми домами. Установлен градостроительный регламент.

2.1. Реквизиты акта органа государственной власти субъекта Российской Федерации, органа местного самоуправления, содержащего градостроительный регламент либо реквизиты акта федерального органа государственной власти, органа государственной власти субъекта Российской Федерации, органа местного самоуправления, иной организации, определяющего, в соответствии с федеральными законами, порядок использования земельного участка, на который действие градостроительного регламента не распространяется или для которого градостроительный регламент не устанавливается Правила землепользования и застройки городского поселения Звенигово Звениговского муниципального района Республики Марий Эл (в новой редакции) утвержденные решением Собрания депутатов городского поселения Звенигово Звениговского муниципального района Республики Марий Эл от 18.04.2023 г. № 274(с изм. от 28.07.2023 г. № 285, 21.05.2024 г. № 329)

2.2. Информация о видах разрешенного использования земельного участка

Код (числовое обозначен ие) вида разрешенн ого использова ния земельного участка	Наименование вида разрешенного использования земельного участка	Предельные (минимальные и (или) максимальные) размеры земельных участков, предельные параметры разрешенного строительства, реконструкции объектов капитального строительства		
		Предельные размеры земельных участков, в том числе их площадь, м²		Максимальн ый процент застройки в границах земельного участка, %
		Мин.	Макс.	
Основные виды разрешенного использования				
2.1	Для индивидуального жилищного строительства	600	1500	60
2.1.1	Малоэтажная многоквартирная жилая застройка	500	6000	60
2.2	Для ведения личного подсобного хозяйства (приусадебный земельный участок)	600	3000	60
2.3	Блокированная жилая застройка	50 (для одного блока)	1000 (для одного блока)	80
2.7.1	Хранение автотранспорта	12	500	100
3.1	Коммунальное обслуживание	1	Не устанавливается	Не устанавливает ся
4.4	Магазины	50	2000	80
Условно разрешенные виды использования				
3.2	Социальное обслуживание	50	2000	80
3.3	Бытовое обслуживание	50	2000	80
3.4	Здравоохранение	50	2000	80
3.5	Образование и просвещение	50	2000	80
3.6	Культурное развитие	50	2000	80
3.7	Религиозное использование	50	2000	80
4.0	Предпринимательство	50	2000	80
6.8	Связь	1	500	80
13.1	Ведение огородничества	100	600	Не устанавливает ся
Вспомогательные виды разрешенного использования				
12.0	Земельные участки (территории) общего пользования	Действие градостроительного регламента не распространяется на земельные участки в границах территорий общего пользования (п.4 ст.36 Градостроительный кодекс Российской Федерации от 29.12.2004 № 190-ФЗ)		

2.3. Предельные (минимальные и (или) максимальные) размеры земельного участка и предельные параметры разрешенного строительства, реконструкции объекта капитального строительства, установленные градостроительным регламентом для территориальной зоны, в которой расположен земельный участок:

Предельные (минимальные и (или) максимальные) размеры земельных участков, в том числе их площадь			Минимальные отступы от границ земельного участка в целях определения мест допустимого размещения зданий, строений, сооружений, за пределами которых запрещено строительство зданий, строений, сооружений	Предельное количество этажей и (или) предельная высота зданий, строений, сооружений	Максимальный процент застройки в границах земельного участка, определяемый как отношение суммарной площади земельного участка, которая может быть застроена, ко всей площади земельного участка	Требования к архитектурным решениям объектов капитального строительства, расположенным в границах территории исторического поселения федерального или регионального значения	Иные показатели
1	2	3	4	5	6	7	8
Длина, м	Ширина, м	Площадь, м ² или га					
без ограничений	без ограничений	мин. 600 м ² макс. 3000 м ²	3 м	3 этажа	60%	без ограничений	-

2.4. Требования к назначению, параметрам и размещению объекта капитального строительства на земельном участке, на который действие градостроительного регламента не распространяется или для которого градостроительный регламент не устанавливается (за исключением случая, предусмотренного пунктом 7.1 части 3 статьи 57.3 Градостроительного кодекса Российской Федерации):

Причины отнесения земельного участка к виду земельного участка, на который действие градостроительного регламента не распространяется или для которого градостроительный регламент не устанавливается	Реквизиты акта, регулирующего использование земельного участка	Требования к использованию земельного участка	Требования к параметрам объекта капитального строительства			Требования к размещению объектов капитального строительства	
			Предельное количество этажей и (или) предельная высота зданий, строений, сооружений	Максимальный процент застройки в границах земельного участка, определяемый как отношение суммарной площади земельного участка, которая может быть застроена, ко всей площади земельного участка	Иные требования к параметрам объекта капитального строительства	Минимальные отступы от границ земельного участка в целях определения мест допустимого размещения зданий, строений, сооружений, за пределами которых запрещено строительство зданий, строений, сооружений	Иные требования к размещению объектов капитального строительства
1	2	3	4	5	6	7	8
-	-	-	-	-	-	-	-

3. Информация о расположенных в границах земельного участка объектах капитального строительства и объектах культурного наследия

3.1. Объекты капитального строительства:

не имеется, _____ не имеется _____
(согласно чертежу(ам) (назначение объекта капитального строительства, этажность, высотность, общая
градостроительного плана) площадь, площадь застройки)
инвентаризационный или кадастровый номер : не имеется _____

3.2. Объекты, включенные в единый государственный реестр объектов культурного наследия (памятников истории и культуры) народов Российской Федерации

№ _____ Информация отсутствует, _____ Информация отсутствует _____
(согласно чертежу(ам) (назначение объекта культурного наследия, общая площадь, площадь застройки)
градостроительного плана)
Информация отсутствует _____
(наименование органа государственной власти, принявшего решение о включении выявленного объекта
культурного наследия в реестр, реквизиты этого решения)
регистрационный номер в реестре _____ информация отсутствует _____ от _____ информация отсутствует _____
(дата)

4. Информация о расчетных показателях минимально допустимого уровня обеспеченности территории объектами коммунальной, транспортной, социальной инфраструктур и расчетных показателях максимально допустимого уровня территориальной доступности указанных объектов для населения в случае, если земельный участок расположен в границах территории, в отношении которой предусматривается осуществление деятельности по комплексному и устойчивому развитию территории:

Информация о расчетных показателях минимально допустимого уровня обеспеченности территории								
Объекты коммунальной инфраструктуры			Объекты транспортной инфраструктуры			Объекты социальной инфраструктуры		
Наименование вида объекта	Единица измерения	Расчетный показатель	Наименование вида объекта	Единица измерения	Расчетный показатель	Наименование вида объекта	Единица измерения	Расчетный показатель
1	2	3	4	5	6	7	8	9
Информация о расчетных показателях максимально допустимого уровня территориальной доступности								
Наименование вида объекта	Единица измерения	Расчетный показатель	Наименование вида объекта	Единица измерения	Расчетный показатель	Наименование вида объекта	Единица измерения	Расчетный показатель
1	2	3	4	5	6	7	8	9

5. Информация об ограничениях использования земельного участка, в том числе если земельный участок полностью или частично расположен в границах зон с особыми условиями использования территорий

5.1. вид ограничения (обременения): ограничения прав на земельный участок, предусмотренные статьей 56 Земельного кодекса Российской Федерации; Срок действия: не установлен; реквизиты документа-основания: приказ "Об утверждении границы охранной зоны газораспределительной сети и наложении ограничений (обременений) на входящие в нее земельные участки" от 19.12.2017 № 492 выдан: Министерство строительства, архитектуры и жилищно-коммунального хозяйства Республики Марий Эл; свидетельство о государственной регистрации права от 16.03.2011 № 12-МР 564423 выдан: Управление федеральной службы государственной регистрации, кадастра и картографии по Республике Марий Эл; Содержание ограничения (обременения): Обременения, предусмотренные пунктами 14-16 Правил охраны газораспределительных сетей, утвержденных Постановлением правительства Российской Федерации от 20 ноября 2000г №878; Реестровый номер границы: 12:14-6.142; Вид объекта реестра границ: Зона с особыми условиями использования территории; Вид зоны по документу: Охранная зона Газопровода г. Звенигово, газопровод ул. Лесная 33 г. Звенигово, ул. Ленина, газопровод г. Звенигово от ОКСа (ООО "Марийскгаз"); Тип зоны: Охранная зона инженерных коммуникаций

5.2. вид ограничения (обременения): ограничения прав на земельный участок, предусмотренные статьей 56 Земельного кодекса Российской Федерации; Срок действия: не установлен; реквизиты документа-основания: постановление от 24.02.2009 № 160 выдан: Правительство Российской Федерации; Содержание ограничения (обременения): Ограничения предусмотрены Постановлением Правительства Российской Федерации № 160 от 24 февраля 2009 г. "О порядке установления охранных зон объектов электросетевого хозяйства и особых условий использования земельных участков, расположенных в границах таких зон. В охранных зонах запрещается осуществлять любые действия, которые могут нарушить безопасную работу объектов электросетевого хозяйства, в том числе привести к их повреждению или

уничтожению, и (или) повлечь причинение вреда жизни, здоровью граждан и имуществу физических или юридических лиц, а также повлечь нанесение экологического ущерба и возникновение пожаров, в том числе: а) набрасывать на провода и опоры воздушных линий электропередачи посторонние предметы, а также подниматься на опоры воздушных линий электропередачи; б) размещать любые объекты и предметы (материалы) в пределах созданных в соответствии с требованиями нормативно-технических документов проходов и подъездов для доступа к объектам электросетевого хозяйства, а также проводить любые работы и возводить сооружения, которые могут препятствовать доступу к объектам электросетевого хозяйства, без создания необходимых для такого доступа проходов и подъездов; в) находиться в пределах огороженной территории и помещениях распределительных устройств и подстанций, открывать двери и люки распределительных устройств и подстанций, производить переключения и подключения в электрических сетях (указанное требование не распространяется на работников, занятых выполнением разрешенных в установленном порядке работ), разводить огонь в пределах охранных зон вводных и распределительных устройств, подстанций, воздушных линий электропередачи, а также в охранных зонах кабельных линий электропередачи; г) размещать свалки; д) производить работы ударными механизмами, сбрасывать тяжести массой свыше 5 тонн, производить сброс и слив едких и коррозионных веществ и горюче-смазочных материалов (в охранных зонах подземных кабельных линий электропередачи).; Реестровый номер границы: 12:14-6.860; Вид объекта реестра границ: Зона с особыми условиями использования территории; Вид зоны по документу: Охранная зона линии электропередач ЛЭП-10кВ г. Звенигово; Тип зоны: Охранная зона инженерных Коммуникаций

6. Информация о границах зон с особыми условиями использования территорий, если земельный участок полностью или частично расположен в границах таких зон:

Наименование зоны с особыми условиями использования территории с указанием объекта, в отношении которого установлена такая зона	Перечень координат характерных точек в системе координат, используемой для ведения Единого государственного реестра недвижимости		
	Обозначение (номер) характерной точки	X	Y
1	2	3	4
-	-	-	-

7. Информация о границах публичных сервитутов Информация отсутствует

Обозначение (номер) характерной точки	Перечень координат характерных точек в системе координат, используемой для ведения Единого государственного реестра недвижимости	
	X	Y
-	-	-

8. Номер и (или) наименование элемента планировочной структуры, в границах которого расположен земельный участок _____

9. Информация о технических условиях подключения (технологического присоединения) объектов капитального строительства к сетям инженерно-технического обеспечения, определенных с учетом программ комплексного развития систем коммунальной инфраструктуры поселения, городского округа
Технические условия подключения объекта к сетям инженерно-технического обеспечения в соответствии с действующими техническими условиями эксплуатирующих организаций

10. Реквизиты нормативных правовых актов субъекта Российской Федерации, муниципальных правовых актов, устанавливающих требования к благоустройству территории
 Решение собрания депутатов городского поселения Звенигово Звениговского муниципального района Республики Марий Эл от 06 октября 2022 года № 251 «Об утверждении Правил благоустройства территории городского поселения Звенигово Звениговского муниципального района Республики Марий Эл

11. Информация о красных линиях: информация отсутствует

Обозначение (номер) характерной точки	Перечень координат характерных точек в системе координат, используемой для ведения Единого государственного реестра недвижимости	
	X	Y
-	-	-

Приложения



МАРИКОММУНЭНЕРГО

Акционерное общество
«Марикоммунэнерго»
(АО «Марикоммунэнерго»)

Зарубина ул., д. 53, г. Йошкар-Ола,
Республика Марий Эл, 424003
тел.: 8(8362) 42-35-65, факс: 8(8362) 42-35-01;
e-mail: mke@mari-el.ru, http://www.mari-el.ru
ИНН 1200019280, КПП 120001001,
ОКПО 78684206, ОГРН 125120002162

30.04.2026	№	834
на № 933	от	24.04.2026

Главе Звениговской городской
администрации Звениговского
муниципального района РМЭ

Лисовой Л.К.

425060, Республика Марий Эл,
Звениговский р-н, г.Звенигово,
ул.Ленина, д.39
E-mail:
zvenigovo.adm@mari-el.gov.ru

О выдаче технических условий

Уважаемая Любовь Константиновна!

На Ваш запрос сообщаем, что Постановлением Правительства РФ №2115 от 30.11.2021г. утверждены «Правила подключения (технологического присоединения) к системам теплоснабжения». Для предоставления технических условий подключения запрашиваемого объекта капитального строительства, расположенного по адресу: РМЭ, г.Звенигово, ул.Пушкина, земельный участок 27 с кадастровым номером 12:142502012:3, площадью 1531 кв.м., разрешенное использование: для ведения личного подсобного хозяйства (приусадебный земельный участок) необходимо предоставить перечень документов в соответствии с п.16 вышеуказанных правил.

С уважением,

Главный инженер

С.Г. Богданов

ДОКУМЕНТ ПОДПИСАН
ЭЛЕКТРОННОЙ ПОДПИСЬЮ

Сертификат: 30550BA138416DBE43D00004019AE95C
Владелец: Богданов Сергей Геннадьевич

Действителен: с 04.12.2025 по 04.03.2027



Публичное акционерное общество «Ростелеком»

ул. Гонимарная, д. 30, стр. 1
г. Москва, Россия, 115172
тел.: +7 (499) 999-80-22, +7 (499) 999-82-83
факс: +7 (499) 999-82-22
e-mail: rostelecom@rt.ru, web: www.rt.ru

Главе Звениговской городской
Администрации Звениговского
муниципального района Республики
Марий Эл

Л.К. Лисовой

№ _____
На № 933 от 24.04.2026

В соответствии с Вашим запросом № 933 от 24.04.2026 ПАО «Ростелеком» сообщает, что подключение (технологическое присоединение) объекта капитального строительства на земельном участке, расположенного по адресу: Республика Марий Эл, муниципальный район Звениговский, городское поселение Звенигово, город Звенигово, улица Пушкина, земельный участок 27, с кадастровым номером 12:14:2502012:3 к сети электросвязи ПАО «Ростелеком» может быть произведено в точке подключения: существующий узел доступа ПАО «Ростелеком» в г. Звенигово, ул. Пушкина, 53.

Для подключения к сетям связи и получения услуг ПАО «Ростелеком» необходим запрос правообладателя земельного участка на выдачу Технических условий на подключение или заявка о заключении договора о подключении в порядке, определенном действующим законодательством. Необходимость строительства линии связи от земельного участка до точки подключения определяется при выдаче Технических условий подключения на основании представленных заявителем документов и сведений.

Срок действия технических условий составляет 3 года (при комплексном развитии территории 5 лет) со дня выдачи технических условий. В случае, если в течении 1 года (при комплексном развитии территории – 3 лет) со дня выдачи технических условий заявителем не будет подана заявка о подключении, срок действия технических условий прекращается. Технические условия выдаются в целях

заключения договора о подключении (технологическом присоединении) и являются обязательным приложением к договору о подключении.

Максимальная нагрузка в возможных точках подключения, срок подключения определяется договором о подключении («Правила подключения (технологического присоединения) объектов капитального строительства к сетям электросвязи», утвержденные постановлением Правительства РФ от 01.07.2022 № 1196).

Для получения Технических условий на подключение к сетям связи ПАО «Ростелеком» заказчику необходимо направить запрос на электронный адрес: prme_Info@volga.rt.ru.

Эксперт направления технических
условий и экспертизы проектов на магистральных,
зоновых и местных сетях Волга, Урал
Управления технических условий и экспертизы
проектов на магистральных, зоновых и местных сетях
Центра технического учета

Е.В. Захарова

Веретенникова Светлана Александровна
89911979045
s.veretennikova@volga.rt.ru



**ОБЩЕСТВО С ОГРАНИЧЕННОЙ
ОТВЕТСТВЕННОСТЬЮ
«ГАЗПРОМ ГАЗОРАСПРЕДЕЛЕНИЕ
ЙОШКАР-ОЛА»**

(ООО «Газпром газораспределение Йошкар-Ола»)

**Звениговская
городская администрация
Звениговского муниципального района
Республики Марий Эл**

Ул. Яна Звени, д. 545, г. Йошкар-Ола,
Республика Марий Эл, Российская Федерация, 424002
Тел.: (8362) 72-00-00, факс: (8362) 72-06-75
E-mail: info@gasmar-el.ru, www.gasmar-el.ru

ОКПО 48296364, ОГРН 1021200752935, ИНН 1215020520, КПП 121501001

27.04.2026 № ТУ-353
на № 933 от 24.04.2026

В соответствии с частями 7, 7.1, 8 статьи 57.3 Градостроительного кодекса Российской Федерации №190-ФЗ и в соответствии с Земельным кодексом Российской Федерации от 25 октября 2001г. №136-ФЗ ООО «Газпром газораспределение Йошкар-Ола» сообщает следующее.

ИНФОРМАЦИЯ

о возможности подключения (технологического присоединения) объектов капитального строительства к сетям газораспределения

Объект: земельный участок с видом разрешенного использования: для ведения личного подсобного хозяйства (приусадебный земельный участок).

Кадастровый номер участка: 12:14:2502012:3

Общая площадь: 1531 кв.м.

Цель использования земельного участка: не указана.

Местоположение объекта: Республика Марий Эл, муниципальный район Звениговский, городское поселение Звенигово, город Звенигово, улица Пушкина, земельный участок 27.

Максимальная нагрузка (часовой расход газа) в возможных точках подключения (технологического присоединения): 5 м³ в час.

Срок, в течение которого правообладатель земельного участка может обратиться в целях заключения договора о подключении (технологическом присоединении): 100 дней.

Информация о плате за технологическое присоединение на 2026 год:

- размер платы за технологическое присоединение к сетям газораспределения ООО «Газпром газораспределение Йошкар-Ола» газоиспользующего оборудования с максимальным расходом газа, не превышающим 5 куб. метров в час включительно – 56 766,91 руб. (с НДС) (для заявителей, не намеревающихся использовать газ для целей предпринимательской деятельности, расстояние от газоиспользующего оборудования до сети газораспределения с проектным рабочим давлением не более 0,3 МПа и не более 200 метров, без устройства пунктов редуцирования).
- размер платы за технологическое присоединение к сетям газораспределения ООО «Газпром газораспределение Йошкар-Ола» газоиспользующего оборудования с максимальным расходом газа, не превышающим 15 куб. метров в час – 91 509,49 руб. (без НДС) (для заявителей, намеревающихся использовать газ для целей предпринимательской деятельности, расстояние от газоиспользующего оборудования до сети газораспределения с проектным рабочим давлением не более 0,3 МПа и не более 200 метров, без устройства пунктов редуцирования).
- для газоиспользующего оборудования с максимальным расходом газа 500 куб. метров в час и менее и (или) проектным рабочим давлением 0,6 МПа и менее установлены стандартизированные тарифные ставки.

При заключении договора о подключении правообладателю земельного участка будут выданы технические условия в соответствии с требованиями «Правил подключения (технологического присоединения) газоиспользующего оборудования и объектов капитального строительства к сетям газораспределения», утвержденных Постановлением Правительства Российской Федерации от 13 сентября 2021 г. № 1547.

Начальник ИТО

Н. М. Перевозчикова



МУНИЦИПАЛЬНОЕ УНИТАРНОЕ ПРЕДПРИЯТИЕ
«ВОДОКАНАЛ» г. ЗВЕНИГОВО»
ГОРОДСКОГО ПОСЕЛЕНИЯ ЗВЕНИГОВО
ЗВЕНИГОВСКОГО МУНИЦИПАЛЬНОГО РАЙОНА
РЕСПУБЛИКИ МАРИЙ ЭЛ

425060, Республика Марий Эл, г. Звенигово, ул. Школьная 26а; тел. 8(83645) 7-07-07,
e-mail: mup-vodokanalzvo@yandex.ru
ОГРН 1181215004960; ИНН 1225000918; КПП 122501001; ОКТМО 88612101001; ОКАТО
88212501000; ОКПО 32570360; ОКОГУ 4210007; ОКОПФ 65243; ОКВЭД 36.00; ОКФС 14

Исх. № 144
«06» 05 2026 г.

Главе Звениговской городской
администрации
Л.К. Лисовой

На Ваш исх. № 964 от 28.04.2026 сообщаем, что технические условия на
подключение объекта с местоположением:

- Российская Федерация, Республика Марий Эл, муниципальный район
Звениговский, городское поселение Звенигово, город Звенигово, улица
Пушкина, земельный участок 27, с кадастровым номером 12:14:2502012:3,
площадью 1531 кв.м., вид разрешенного использования – для ведения
личного подсобного хозяйства (приусадебный земельный участок).

Будут выданы после разработки проектно-сметной документации
застройщиком.

Директор
МУП «Водоканал» г. Звенигово

А.Л. Коуркин

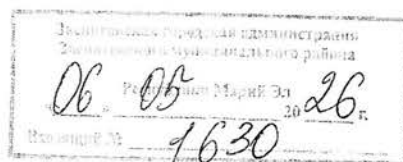

дворов и пронумеровано

85 / *исполнитель* / листов

041 / *исполнитель 0.1.3*

